大光報

廣州版（總社）
社長陳錫餘

登記證：京警粵字第二〇四號
社址廣州光復中路掛號電報七四一一
電話編輯部一五七四三 營業部一一八八五
新聞紙第三一九號
每日出紙兩大張
零售每份金圓券弍元（外埠另加郵費）

留日全科
女醫學士 鄭推先
由滬來穗應診
專門：婦科○兒科○產科
地址：惠愛東路二零二號二樓

囍 結婚啓事

謹詹本月廿日爲長男穎軒長女愛群在廣州舉行結婚典禮特此敬告 諸親友

黃七政 麥穗岐 敬啓

囍 結婚啓事

謹擇國曆十二月十八日爲長男晋升四妹惠蓮在廣州舉行結婚典禮特此敬告 諸親友

張昌楨 丘炳輝 同启

新型轎車出賣

茲有（1948）年欵「士刁碧架」STUDEBAKER全新轎車數輛欵式新穎裝佩華麗座位舒適價格尤廉在港在穗均可交貨有意購買者請函香港士塔士道香港大酒店車房 電話弍七七七九號

國立浙江大學同學會廣東分會通告

（一）茲定於本月廿五日（星期六）下午六時在漢民北路迎賓大廈叙餐幷改選下屆幹事請各師長同學依時出席（二）凡未登記同學請速向廣州大南路三號金湯建築行本會通訊處登記爲荷

標賣廢油公告

名稱及數量：花麻油黃油膏廢滑油作動油等一批
登記日期：自十二月十七日起至十二月二十日止
看貨日期：十二月廿一日上午九時至下午五時
開票日期：十二月廿二日上午十時
地點：東山達道路三號二樓
附記：投票以領有政府所發之商號執照之商號爲合格

廣州市湖南同鄉會通告

查本會第二屆理監事任期屆滿應籌備召開第三次會員大會改選理監事茲經本屆第十二次理監事聯席會議議決定於三十七年十二月三十一日下午一時在海珠南路濠畔街湖南會館舉行第三次會員大會除另發通告外務希各會員准時參加幷携帶會證以便領票選舉特此通告

理事長張農暨全體理監事啓

廣州大學同學會緊急通告

通告各會員

本會原定本（十二）月十九日召開全體會員大會改選理監事茲改期於同月廿四日（星期五）下午二時在母校大禮堂舉行特此通告

廣州大學同學會啓 卅七年十二月十八日

交通部粵漢區鐵路管理局工務處工務第十二總段招投採運道碴工程通告

現招商承投採運4—6公分面碴工程凡各殷實營造廠商對於是項工程經驗豐富已領有市政府甲等營造執照及本市總段登記合格者請於本年十二月廿二日前來大沙頭本總段領取標單繳納押票金圓二萬員定於本年十二月廿三日下午三時在本路南段辦事處會議廳當衆開標 此通告

廣州市民衆協助市政府修路委員會第二期清濠工程第二次招投公告

本會現擬清理濠涌一段凡領有本市公務局甲等營業牌照之營造廠商有意投承者希於本月十八日至廿日以前來本會領取圖說標單並定於本月廿一日下午三時在市府大禮堂當衆開投特此公告（地址：市府旁側地下室）

粵海關稅務司公署通告

茲本關有獲案充公之私貨一批計有洋捲烟，顏料，衣料，洋紙，西藥，捲菸紙（須先呈驗稅務署發給之捲紙商或烟廠登記證方准投標並限於得標後兩星期內呈驗提貨逾期即將保證金沒收原貨另行標賣）無線電收音機（須領有交通部護照方准提貨）及大批洋雜貨等定於本月二十三日上午九時起在本關後院當衆標賣所有上列各標賣貨物之種類數量及標投辦法等另紙張貼本關門前及私貨倉各佈告處凡欲投購者希於本月二十日至二十二日每日上午九時至十二時下午二時至五時前來本關私貨倉閱看貨樣並於本月二十三日上午九時以前按照規定辦法携備保證金來關競投合行通告週知此告

稅務司方度

中華民國三十七年十二月十六日

律師王有德代丘焯明買受宅地聲明

據稱：「本人憑中買受梁惠興前以利烱名義登記宅地壹段面積共拾壹市井八五市方尺七五市方寸坐落本市東山分局段內達道西路（原日寺右鄉大石皷街自編二十七號）四至以土地所有權狀（狀聲字第五七六零弍號）附圖爲準經於本年十二月十八日交定立帖準期本年十二月廿八日交易如有任何轇轕權利主張希於期前向貴律師書面聲明幷與出賣人理妥一經交易概與本人無涉請代登報標貼聲明等情前來除在該地標貼外合代登報聲明如上

事務所：廣州南堤二馬路太平通津四號弍樓

聞

先嚴廷遇張公府君痛於民國三十七年十二月十三日午時壽終正寢享壽六十九歲謹擇國歷卅七年十二月十七日上午十時半在東川路粵光公司大殮卅八年元月二日上午九時家奠同日下午一時出殯親友恕訃未週哀此訃

棘人張元璇 穗華 穗芬 泣告

遺失護照及銀行存欵摺懸賞啓事

鄙人於本月十四日由穗往港不愼將美政府發給周成響（西名EDDIE HARRY JOU）護照乙紙香港萬國銀行JOU SING WAM存欵摺乙紙除已向美領事館及銀行掛失外如有拾得將原件交回者願酬給茶資金券一千元貯欵以待決不食言

本市東華東路一二六號鑫益號電話七〇一五七號周成響啓

律師會友文（代）李天佑買屋公告

據稱本人憑中買受興華堂蔡焯民前向林源濟買入房屋一座坐落本市東山德安路門牌第十八號上蓋連地門口花局四至概照土地局登記圖爲準業經交定立帖定卅八年一月九日以前交易如對於上開產業有主張任何權利者務於交易前向賣主理妥一經交易概與本人無涉請代聲明等語除標貼外合代公告如右

事務所：芳草街居仁里二號 電話一七八四九

律師黃文寬代理恒業堂買受沙基東約第七號吉地公告

茲代理恒業堂買受梁文讓君所有坐落陳塘分局段內沙基東約第七號吉地一段計共二十二井餘。對上開地段之所有權如有爭執，或主張設定其他物權及主張租賃權或其他債權轇轕未淸者，希於本月二十日以前向本律師聲明幷與出賣人理妥，否則于過期交易之後，概與買受人無涉除標貼外特此公告如右

事務所財政廳前 電話一一三六九

鄧冠雄律師代鄧得恩堂買受珠光路同樂坊四五號宅地聲明

據稱本堂憑中買受何成康堂何咸個人所有前與陳達仁堂陳達仁承受而來坐落本市珠光路同樂坊（原日同慶坊）門牌第四十五號（原日二十七號）宅地乙段四至均照契證爲準經交定立帖訂期三十八年一月五日立契交易請代爲聲明對于上開業權如有債權債務或共有關係及一切法律上轇轕未淸限于期前與賣主理安一經交易概與本堂無涉等情除通告及標貼外合代聲明如右

事務所文德東路十一號二樓 電話一一二一四

律師劉君厚代陳瑞文 王匡中代林瑞策 買受馬彙善吉地公告

據稱一本人憑中買受馬彙善所有坐落本市德宣分局段內杉莫街第十二號第十四號門牌南部吉地壹段面積式拾華井四至照登記圖則爲準業經交定立帖訂期本月廿六日立契交易如對該地有業權糾紛或任何轇轕務須於交易期前與賣方理妥幷函知貴律師否則一經交易概與買方無涉請代登報公告等語前來除標貼外合代登報公告如上

事務所西湖路八十六號 電話一〇七六九號

廣州市義勇消防聯誼會編印「廣州市建設消防特刊」啓事

本會爲廣徵各界有關本市消防意見以期改善消防設備起見特編印「廣州市消防建設特刊」乙書藉以喚起市民對消防之認識俾能多予協助茲經聘定專家悉心編纂不日當可付梓是書內容充實着重消防常識而圖片尤爲精緻全書四百餘頁釘裝精美將來出版勢必風行如荷各界惠登廣告或定購無任歡迎謹此登報週知

律師朱安瀾代常安堂買屋業聲明

據稱憑中買受羅瑞昌繼承人羅簡氏羅巨羅燿羅愛屋業一間代表人朱昌冠坐落長壽段內小圃園卅三號所有上蓋連地四圍牆壁間格俱全經交定訂期本年十二月廿五日交易該屋如有爭認異議各種轇轕請交易期前聲明向賣主理妥交易後與買主無涉除標貼外請代登報聲明

朱律師事務所：光復北路二十五號 電話：一三一七三

律師朱安瀾代周五昌堂買愛蓮里廿六號屋公告

據稱憑中買受陶賜福屋業一間坐落西禪段內愛蓮里廿六號所有上蓋連地四圍牆壁間格俱全經交定訂期卅八年一月四日交易該屋如有爭認異議各種轇轕請交易期前向賣主理妥交易後與買主無涉除標貼外請代登報聲明

朱律師事務所：光復北路二十五號 電話：一三一七三號

律師朱安瀾（代）莫孝同滅失舖管業執照聲明

據稱本人所有坐落本市德宣段內中華北路第三四四號第三四六號第三四八號舖之管業執照（即揭免執照）一張滅失除遵章具保連同本業契證聲請地政官廳補辦登記外合請貴律師代登報聲明上開失件作廢

朱律師事務所光復北路二十五號 電話一三一七三

律師朱安瀾代漢源堂買吉地通告

據稱憑中買受李中福吉地一段代表人陳堯文坐落內河南同福東路未列號坐南向北原日北城侯後便經交定訂期本年十二月廿六日交易該地如有爭認異議各種轇轕請交易期前聲明向賣主理妥交易後與買主無涉除標貼外請代登報聲明

朱律師事務所：光復北路二十五號 電話：一三一七三

律師朱安瀾代徐合和堂買維新南路第八十五號無舖底舖連騎樓通告

據稱憑中買受鴻業堂潘博無舖底連騎樓舖業一間坐落漢民段內維新南路第八十五號所有上蓋連地四圍牆壁間格俱全經交定訂期卅八年一月八日交易該舖如有爭認異議各種轇轕請交易期前聲明向賣主理妥交易後與買主無涉除標貼外請代登報聲明

朱律師事務所：光復北路二十五號 電話：一三一七三

陳行健律師（代）李佩瓊購置產業聲明

據稱：「本人憑中買受逢源堂何生所有吉屋一間坐落本市警察局第三區第三段六七〇之五號自編門牌第七號即土地測量第三段六七〇之五號所有上蓋連地四圍牆壁間格裝修俱全經交定立帖訂期本月二十日立契交易倘對上開產業有任何權利主張或其他轇轕未淸情事應於交易前向賣方理妥並用書面向貴律師聲明否則一經交易即與本人無涉請代登報聲明及標貼通告」等語前來除標貼通告外合代聲明如上

事務所：廣州長堤大馬路一八三號二樓 電話一〇八三四

陳行健律師（代）中國銀行信託股購置產業聲明

據稱：「本行憑中買受龍揚寶琼所有吉屋乙間坐落本市東山分局轄內農林橫路門牌第一號即新編測量第十一區第二段第三〇四之一地號所有土地上蓋連地四圍牆壁間格裝修俱全四至面積依據土地所有權狀爲準經立帖定期本年十二月二十日立契交易倘對上開屋地有任何權利關係或其他糾葛未淸情事須於交易前向賣主理妥並以書面向貴律師聲明備案否則一經交易概與本行無涉請代標貼公告及登報聲明」等語前來除代貼標公告外合代聲明如上

事務所：長堤一八三號二樓 電話一〇八三四

律師黎嘉均代南海黎存著堂保產聲明

現據該堂值理黎賢師黎多文等聯稱本堂有嘗產原編坐落順德桂洲尾土名塱欄理沙大拗沙現改中山縣屬第三區伯公沙西圍義利兩圍基塘共稅三百五十三畝餘歷年管業收益向安無異經於民國二十一年向廣州登記局順德分局聲請登記頒有登記書第五十九號第六十一號登記完畢現將證件作案証適來發覺遺失上開登記證請補給外請代登報聲明無論何人執獲作爲廢紙等語合代聲明如上

事務所：廣州惠吉東路明園樓上

留美法學博士丘昭文律師受任下九路洞天酒家暨經理李雁仇君常年法律顧問

如有侵害其營業信譽及一切法益負依法保障之責

律師事務所惠愛中昌興街卅一號二樓電話：一二七五四

洞天酒家：下九路二〇號

總統官邸軍事會議
加強空運增援平津
明將發表文告表示戡亂到底

【本報南京特派員凌雲十八日發專電】總統官邸今晨十時舉行重要軍事會議，將總統親自主持，何應欽，關麟徵，桂永清，周至柔，顧祝同，郭懺，林蔚，翦毅勵及國防部各廳處軍事首要多人。討論主題有二：（一）如何支援傅作義將軍維持平津戰局。（二）江防加緊戒備，以防共匪渡江。

【本報南京特派員凌雲十八日發專電】總統定廿日召集京滬區駐軍軍師長舉行軍事會議，指示長江一帶防禦事宜。據息：京滬沿線國軍共有十餘個軍，約卅至四十萬人，實力極爲雄厚。

【本報特訊】南京十八日外息：總統於今日召集京滬區國軍軍師長以上將領舉行高級軍事會議，決定即時遣派強大海軍前往塘沽增援，以確保天津海港通路。會中並曾討論華北戰局，決定在青島建立強大空軍基地，以適應華北各地之軍需需要。北平城內之機場一俟可以利用，即行開始空運增援。傅作義在平表示：「一切均賴吾人本身之努力。平津兩地防務決無問題」。北平自來水今日已開始繼續供應，電車亦已恢復行駛，城外砲聲稀落，城內物價日漲。

【本報南京特派員凌雲十八日發專電】據悉：當局已調精銳機羣在王叔銘指揮下，以青島爲基地，支持平津會戰。

【本報南京特派員凌雲十八日發專電】總統擬於廿日發文告，表示戡亂到底，決定以澄清近來不安的政治局勢與和談。

平郊戰事轉趨沉寂
竟日未聞槍砲之聲

【本報北平特派員子毅十八日發專電】（遲到）今日[illegible]日靜，稍有微風，平市沉寂異常。古城首次已遠聞槍砲之聲，據悉：圍城各線普遍沉寂，距城二十里處軍事地區，無接觸，情形平靜……[illegible]

【本報北平特派員子毅十八日發專電】據關係方面消息：匪部傾外入關，冀東一帶……[illegible]

【本報特訊】北平十八日外息：……匪軍相門外增援，經國軍痛擊後，匪死傷八百餘，潰退。德勝門外監獄遭匪襲擾，押出之數百人犯乘機逃出。下午五時許，西城小營門號匠二枚砲彈，傷死一人，四市民三人受傷。

【本報北平十七日發專電】北平外圍之判明者，林匪爲三個縱隊，一個縱隊在……五個縱隊盤踞……平西十七兩縱隊……

【本報特訊】北平十八日外息：城防已準備就緒，砲兵也已進入陣地……

【本報北平特派員子毅十七日發專電】外籍記者四人，今日曾往南苑機場搭機離平，終爲炮火所阻而折返。

【本報北平特派員子毅十七日發專電】此間警備部勸告市民挖掘掩蔽壕，以防流彈。

【本報北平特派員子毅十七日發專電】此間大學監犯，除死刑者外，均無條件保釋。

【本報北平特派員子毅十七日發專電】當局決嚴緝擾亂份子，全市派警察巡邏，並因造謠惑眾判死刑者……

新機場即竣工
軍機開始試降

【北平十八日中央社電】連日趕修之軍民合作新機場，即可竣工，……[illegible]

天津攻守戰
序幕漸揭開
市區實施臨時戒嚴

【天津十八日中央社電】天津市現已進入戰時狀態，匪軍已向市區外圍攻擊。……[illegible]

滬銀根鬆濫
紗布食米均暑上揚
捲烟市勢高後趨回

【本報上海特派員羽翔十八日發專電】今日市場因和談無消息，銀根鬆濫，……[illegible]

立院競選趨高潮
女立委也想爭取

【本報南京特派員凌雲十八日發專電】孫科組閣雖尚未成功，但立法院長競選已趨激烈，女立委黃佩蘭、兩女立委亦擬參加競選……

星期論文
杜魯門當選後的美國外交

國立中山大學教授　雷榮珂

我對於這個題目，現在想分作兩段來講：前一段先講杜魯門在這次美國大選中爲甚麼能夠當選？後一段才講杜魯門當選後的美國外交政策。

杜魯門爲甚麼能夠當選？

這一次杜魯門的連任美國大總統，在國際間不少人感覺意外和驚奇，……[illegible]

……（下轉三版第八欄）

淮北戰局
將進入新階段
重心轉移蚌間
黃兵團胡玖軍長受傷

【本報南京特派員凌雲十八日發專電】淮北前線連日據蚌埠訊：……[illegible]

救濟特捐結束
欵項分配已定

【南京十八日中央社電】行政院救濟特捐，現告結束，各區……[illegible]

孫科內閣產生困難
權力人事仍未解決

【本報上海特派員羽翔十八日發專電】孫科內閣遲未產生之原因，據接近孫氏人士談：巨頭入閣與政權問題，仍未解決。……[illegible]

津請當局照常通航

市內各校暫行停課

今日江西

本報南昌特派員　周告

軍眷官眷大批湧至
南昌仍是一片升平

議會省府互相幫忙
大會堂上不聞炮聲

滬棉紡業年賞解決

滬濟郵局照常收寄件

提高兌金價
央行鄭重否認
舞弊案已調查確實
監委行署即將呈報

胡適何去何從

黃百韜夫人爲將士請郵
人

滬普及兌金
增設兌換處

赴台逃難者
已逾二萬人

華中實施戰士授田
免生誤會禁止敲鐘

粵贛公路
泰遂段通車

平郊區電報
電信局停收

黃百韜夫人慰勞團贈金

滬美僑學校決繼續開辦

美政府令麥帥執行日本經濟穩定計劃
使日復原圖確保美援有效使用
遠東委會事前並不知情

【華盛頓十七日中央社專電】國務院及陸軍部本日聯合宣佈：美國已使麥帥在日執行一項包括九點之經濟穩定計劃，藉以阻止通貨膨脹，并增加生產及出口，美國於十二月十日採取單獨行動須予麥帥以上述旨令，將該計劃付諸施行後，始以該項計劃通知遠東委會。國務院陸軍部於其發表之共同聲明中指出：欲使日本經濟復原，并確保美國撥款之使用，可獲最大效力，經濟穩定最爲必需。據官員解釋：美國將一方面注意日人執行該計劃之態度，同時再考慮未來對日撥款之要求。將發展此類計劃，俾有助於及早規定一單一匯兌率。唯何時建立匯兌率及其性質如何，該官員則未說明。據稱：此一計劃將嚴格執行，起初將不致受日人歡迎，但日後將在經濟方面對日人有益。此九點計劃之規定目標如下：（一）嚴格減少支出，增加政府稅收，藉於及早期內完成平衡預算。（二）加速并增強收稅計劃。（三）僅對有助經濟復原之計劃貸款。（四）規定有效之工資穩定辦法。（五）加強并於必需時擴充物價管制。（六）改進對外貿易管制辦法，并加強目前之外匯管制，以至此類措施可由日本機構負責執行之程度。（七）改善目前分配及定量購買制度，俾能作最大量出口。（八）增加一切主要日本原料及製成品之生產。（九）改善糧食徵集辦法之效力。

【東京十七日中央社合衆電】美國政府令指令麥帥，要求日本政府實行九項經濟穩定計劃，該計劃之目的係在使日本商業財政及人民生活諸方面將以加速恢復。東京與華府今日同時發佈公告，概述復原辦法，是項辦法當依照馬歇爾計劃下之西歐諸國所採之方式。有人謂：麥帥於一九四八年七月從日本政府實行某種計劃時，即已認爲此次復原計劃之必要性，且當時所促日本政府實行之計劃，實際上即爲麥帥現所飭日本政府實行之計劃。國務院與陸軍部曾令飭各種復原計劃應協同展開：必需早日成立匯率之準備，公告稱：麥帥之指令計有：（一）平衡預算。（二）加強并充分實行稅收。（三）加緊管制貸款，以確保經濟復原收最大限度之效果。（四）建立有效計劃以期穩定薪給制。（五）加強必要時呈擴大現有物價管制計劃。（六）改善對外貿易管制，加強現行外匯管制，由政府負責。（七）改善現行分配與配給計劃。（八）增加主要工產原料及製成品之生產。（九）有效改善糧食之徵集計劃。

荷蘭政府昨下命令 組成印尼臨時政府
聯合國調解委會向安理會報告
詳列美方與荷印代表交換文件

【本報特訊】海牙十八日外息：荷蘭政府頃下令成立一無須印尼共和國參加之新印尼政府 [illegible]

【華盛頓十八日中央社合衆電】美國官員稱：印尼共和國於巴黎安理會 [illegible]

印尼問題調解委員會頃向巴黎安理會提出特別報告，詳列美代表所提與荷印交換之文件。[illegible]

印尼外長明訪印度

【本報特訊】新德里十八日外息：印尼共和國官佈：印尼共和國外長阿高斯沙里將於期一抵星加坡，彼將遍訪印度各地，以促進兩國間之邦交。

英比荷利用美援圖利
美商務部查核後証實

【本報特訊】華盛頓十八日外息：美商務部發言人謂：經再度查核英比荷三國售予美國之鋁及鉛數字後，證實謂此非錯誤，並謂共以美援物資已向英比荷經合署提出指責，此等事之初步報告，否認是項指責。[illegible]

義私營煤氣公司工人 罷工半天
今天料有另一罷工事件 百萬公務員嫌薪水太少

【本報特訊】羅馬十八日外息：義大利私營煤氣公司工人，爲要求加薪，於今日罷工十二小時。[illegible]

連任後的杜魯門外交
其次、現在我來講後一段

（上接第二版星期論文）[illegible]

美將增強在地中海海軍實力

【本報特訊】倫敦十八日外息：美國大西洋海軍總司令康納頃宣佈：美國海軍在地中海之實力將增加一艘航空母艦及兩艘驅逐艦，此均係由太平洋調來。

四十五年前第一架飛機
由英運返華府

【華盛頓十七日中央社專電】第一架戰機人今日於此間正式被移交史密森研究所，此機係萊特兄弟發明者，於四十五年前之今日首次飛行。[illegible]

柏林僵局可望打破
安理會主席有信心
貨幣專家委會年底或可獲結論
英蘇區衝突平息電台事件未了

【本報特訊】巴黎十八日外息：解決柏林僵局之再一次努力，可能於本月底前獲得結論。[illegible]

國會擬修改間諜法
美司法部將有答覆
希斯有時效法作保障

【華盛頓十七日中央社專電】美國聯邦檢察長克拉克今日稱：司法部對國會所提加強現在間諜法之建議，將有所答覆。[illegible]

要收復北韓
先禮後兵採取方式

【本報特訊】漢城十八日外息：南韓外長 [illegible]

南韓外長出言恫嚇

不服從運動
數萬民衆因參加被逮捕
克什米爾委會繼續調停

【倫敦十七日英新聞處廣播】據英國公司駐德里記者報導，今日爲印度教團體極端份子所領導之不服從運動第九日。據悉：人民被捕者已達數萬人，支持此運動者已組織示威，要求釋放共黨領袖，且不禁止此種運動。[illegible]

逕執行日戰犯絞刑
麥帥不管美高院如何判決
美政府法律顧問普爾曼再闡明
東京國際軍事法庭確具國際性

【華盛頓十七日中央社專電】美最高法院是否有權接受日本戰犯申請覆判之上訴 [illegible]

東京國際軍事法庭 法官紛離着手結束

【本報特訊】東京十七日外息：國際軍事法庭之蘇俄法官薩尼安諾夫少將稱：渠計劃於十八日飛回莫斯科，云 [illegible]

原子彈威力過甚其詞
蘇未必能製造這傢伙
得諾貝爾獎金人之意見

【本報特訊】哥本哈根十八日外息 [illegible]

安理會否決以色列申請
以方決意繼續努力再度爭取聯合國籍

【巴黎十七日中央社專電】安理會 [illegible]

新聞資料
印尼合衆國與印尼共和國

本報資料室

[illegible]

評論 荷蘭掌中的新印尼政府

[illegible]

菲共黨決反美親蘇

汎美調查團已抵達哥國

[illegible]

廣州……香港
利航
新型客輪 定國曆十二月二十日 船泊：……
定儎 公信報關行
售票處 中國旅行社

利公快輪
準本月廿二日清關 廿三日啓行
開往汕頭廈門基隆轉放上海
承接客貨
總代理：中國旅行社地址太平南路十五號
電話：客運組一六三五四運貨組一六四六三

省港綫
粵海安鋼輪
有客牌定期班 每星期航行一次。
鐵定十二月二十日驗關廿一日清關啓行
☆即晚十時直開湛江☆
總代理處：公華行啓
大新路三四四號 電話一七五二二
本行營業 代理船務 報關運輸 貨物起卸 服務忠誠

台灣航業公司
台中輪
儎重五千五百噸 時速十四海浬
準期十二月廿二日清關廿三日啓行
直放福州轉駛高雄 承接客貨
總代理：中國旅行社地址：太平南路十五號
客運組：電話一六三五四
貨運組：電話一六四六三

瓊林快船
現已到穗 直放海口
準期十二月廿日驗關廿一日清關啓行
定期班次，航行快捷。付貨搭客，依期不悞。
總代理：德源船務行
地址：聯興路六號（每朔闢）電話：一七六九四

聖誕 應時禮品每盒十六元
雞尾茶
本莊秘製鷄尾茶，合五種春芽嫩葉，配含苞未放香花，一瓣心香，甘同味永，以此饋贈彌增情感也。
光緒八年開創
英記老茶莊
始創茶葉不二價
漢民北路第三分店
廣州分行 十八甫北

結束待頂
本號經股東決議停業結束，如有在本號映相未取或有任何轇轕未清者，概請於十日內到來理妥，越期自悞。本號原有電話傢俬器材等件如有欲承頂或作其他行庄者可撥電話一一七六一問梁安
長堤一八七號二樓美倫攝映院啓
民三十七年十二月十五日
商洽此佈

傢俬出讓
茲有美國教士回國將全部傢俬出讓，如有欲購用者請到東山煙墩路二十號（培道中學隔離）參觀，除禮拜日外隨時歡迎

買地聲明
本堂憑中賣受邵綞如所有吉地一幅，坐落本市德宣街門牌第二十二號現時改爲海珠北路門牌第一段七四號吉地一段四至面積照土地登記確定圖爲準經立契交定訂期與賣主馮安一經交易，如有任何轇轕未清者請於期前與賣主理妥，概與本堂無涉除經於國曆十二月卅日立契交易此地外特此聲明
劉德成堂啓

杜魯門重主白宮

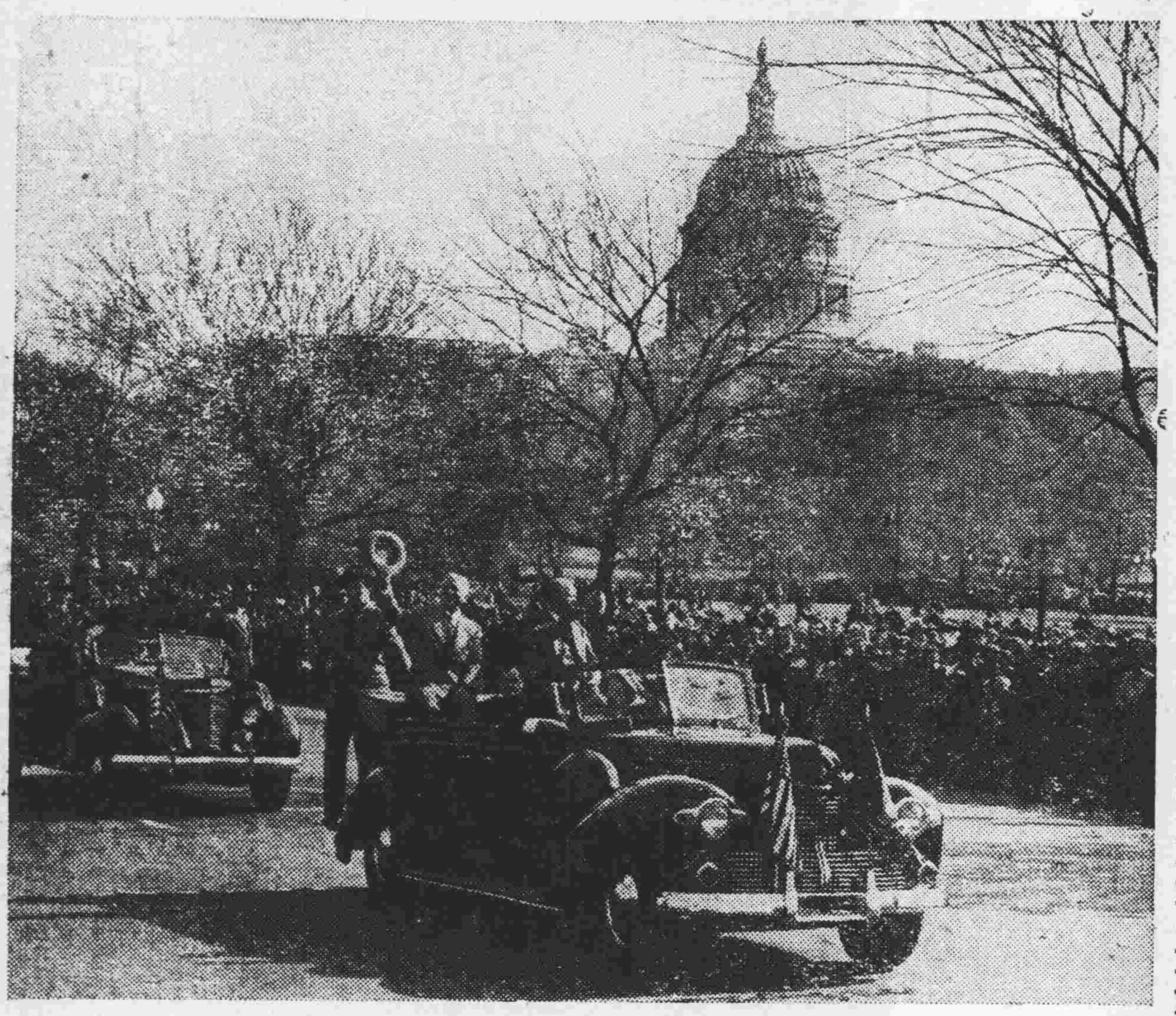

杜魯門勝利的笑臉揮手答謝民衆重造白宮主人

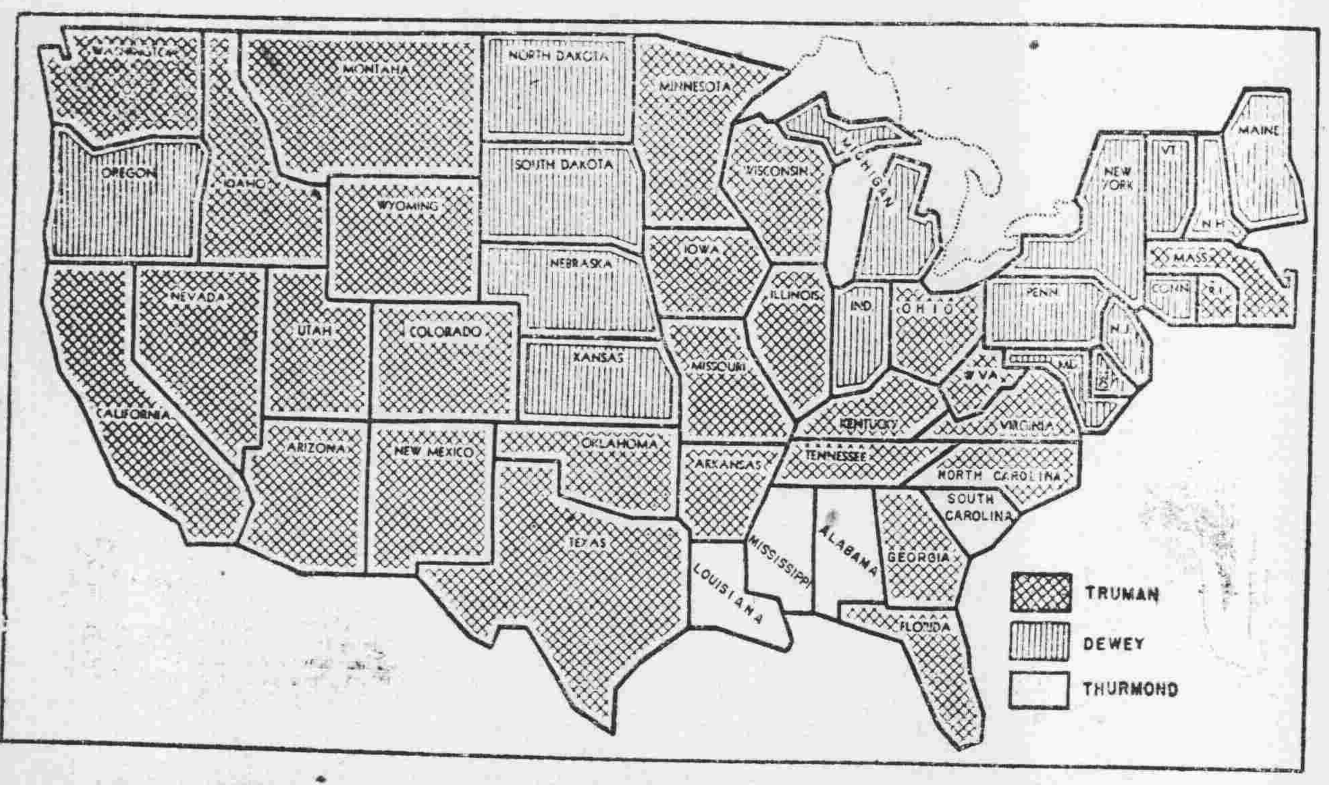

圖中起方格者爲杜魯門所勝之州，共二十六。起直線者爲杜威所勝之十六州。除南部四州外，杜魯門大勝了。

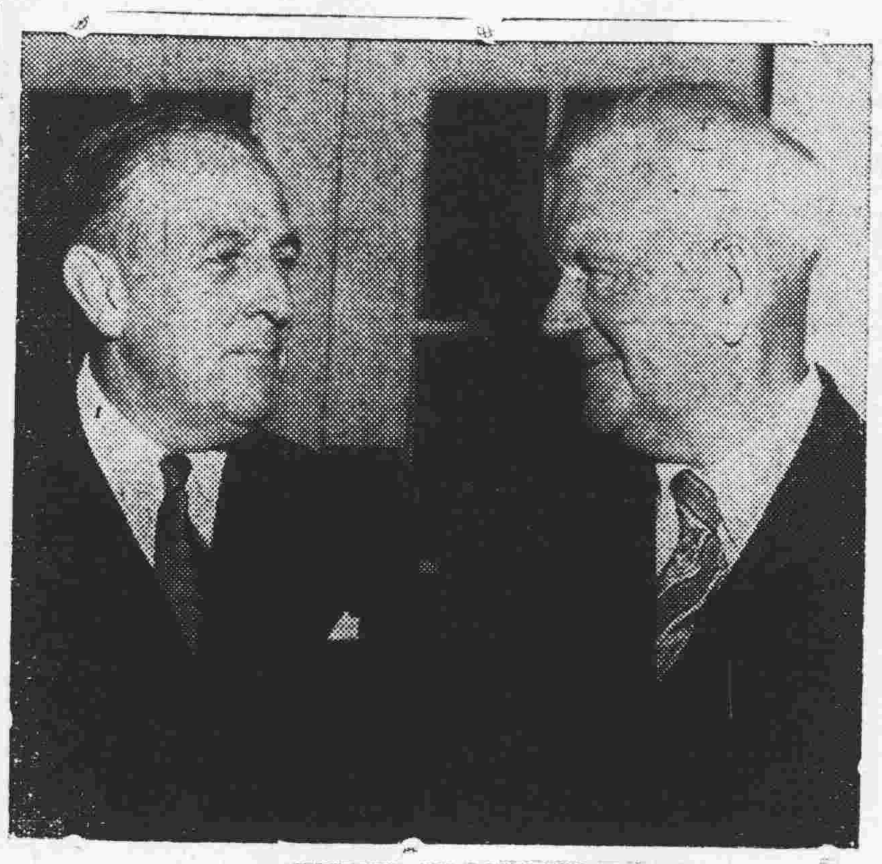

[illegible]與駐華經合署長賴樸漢（右）會談

大光画刊

★第一百廿六期★

英國的輕工業

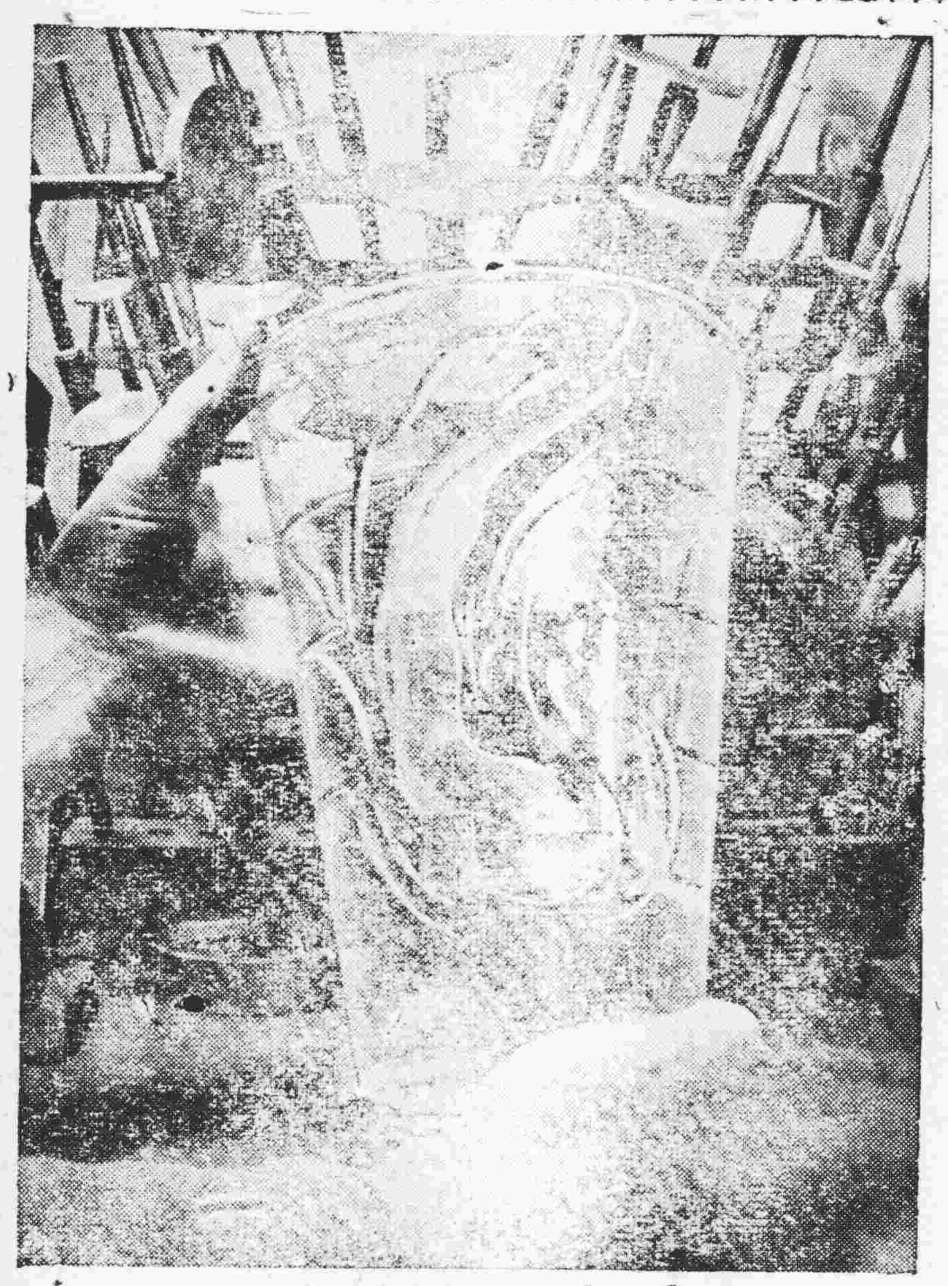

英國之精巧製品刻花玻璃杯

英國最近致力于工業上精工巧件之製作

巫山雲　片上中文字幕
哀艷悱惻　蕩氣迴腸
枕邊落紅　初種情緣　琴一曲　永鎖春心　情有獨鍾　事無雙全
男兒多薄倖！　淑女偏癡情！
比講仙怨更細膩的不朽悲劇
鍾芳婷　最新傑作　新進小生路意斯佐頓合演。
新華　環球·名片·　一點正　兩點九　六點九　八點半
中華　一點半　三點三　七點三　九點正
兩星期變化太大，一生世事蹟夠慘！
"Letter From an Unknown Woman"

淚灑斷腸花
凄絕容小意　人寰張瑛　秀片伊秋水　瑰寶
紅顏薄命遭大奶！大涯海角吊香魂！
堪嗟世態炎涼！寫盡人海滄桑！
永漢　中山　聯下映期

即日聯映　永漢　中山
三大新歌　宛轉杜鵑洞房一你四方月巴夜掌　名曲
馬腔紅韻
香閨泛艷詐嬌撒痴劇王
夫婦各有八寶！　枕上盡扭六邊！　腦海中一疼愛心！
馬師曾☆紅綫女
刁蠻宮主
楊工良　飄金鈴合演　梅慧宣　劉克誠　周志湘　馮應
洞房不同床　煞氣新郎　三朝不同門　激壞宮主！
永漢　一時正　兩點九　七點三　九時正
中山　12點半　兩點三　六點九　八點半
欲得佳座　速定券

大德　首輪聯映　奪標粵片　12點九　兩點九　六點九　八點九
新新　一點三　三點三　七點三　九點三
婆媳宛家☆鴛鴦折翼　情切切！愁慘慘！淚汪汪！
委婉凄惻哀怨大悲劇
白雲·小燕飛主演　雙飛蝴蝶夢
小燕飛演苦命媳婦主唱名曲多丈聲調凄涼人人聽出眼淚
紙灰化作白蝴蝶！血淚染成紅杜鵑！芳塚埋香陰陽永別家姑不諒鴛侶分飛
林妹妹客串馮志剛導演
未看過本片，未算好家姑！未看過本片，未算好媳婦！未看過本片，未算好丈夫！

廣州　十二點九　二點九　七點正　九點正
大華　一點三　三點半　六點三　八點半
今天兩院聯映華納公司百萬金元歷史空前慘烈戰爭俠艷悲壯巨片
英烈傳
英勇巨星愛路扶連　美艷名星夏蕙蘭　雙星主演
The Chaige of the Lieht Brigade
雄姿糾糾！殺氣騰騰　壯士請纓·揚威異域
美色傾國。顛倒英雄　伐叛救危。兄弟戮力
精忠報國。血濺沙場
比（賊王子）更緊張　比（一劍仇）更劇烈　一槍一劍彼來此往　難兄難弟前仆後繼　英國六百騎兵隊　大破俄國十萬師

樂斯美華
樂斯週末公餘場　十八日十九日四點半選映
北菲諜影　CASABRANCA
英格烈褒曼　堪富利保加　主演
減收票價特別優待
隆重聯映　十二點　二點九　七點九　九點正　一點三　三點半　六點三　八點半
備知婦皆·大衆化戲劇
古色古香·輝煌燦爛·
白光　高博　岑範　主演
化朽腐爲神奇　感人心於寓言
寫男女思情心理如醉如痴如火如狂
胡蝶夢
王玫瑰·按摩情·黑夜梦·頓然悟·劈棺葬·道
一大劈棺·恐怖場·人緊張·驚駭萬分
大同電影企業公司偉構　煌

屢醫未愈　男女傳染
花柳濁帶
一旦斷尾
男女傳染白濁白帶治療不當每有時發時止遺患無窮黃天南發明之毒症專藥「梅林仙」主治男女白濁白帶血毒梅毒小便見血尿道腫痛膀胱發炎及一切花柳化膿毒症不論新久殘頑服藥打針屢醫未愈之症均能一旦治愈斷尾永無後患藥性純良不傷身體代理處一德路必安堂香江每樂南利園昌興路與十八甫老威水祥十三行利華惠群長堤珠江上九路黎協昌濠畔街路南方紅梅第十甫民康德法漢昌河南路大新路鵬路老威仁信惠愛路全輸科學惠豐壇林又興光榮金龍佛山中法永祥市橋海記香冬永樂海瑞昌（各處均售）

特製　補腎丸
黃鳳泉臨症卅餘年醫治腎病遺精早洩
專治腎元不固夢遺早洩腎虛陽萎腎水不足見色易動頭暈眼花耳鳴耳聾神衰體弱病後虛弱四肢無力腎氣虛弱腎冷精稀等病歡迎遠方函問治療即寄
香港遷廣州市海珠南路一六〇號二樓應診

法國內外全科　皮膚花柳專科　鏡驗疑瘋肺病
何可醫師
女醫羅四維，周釆愈協理婦科，院豐址寧路八三號，設備微菌診驗室　X光鏡照驗人體　少翠恭頌

上海　安芬民
養嗓調肺汁
治咳　防癆
粵港　鄭安之總經理

中醫師　王俊民　廿年研究精醫
白喉　蛾喉　喉癬　喉痧　喉爛　牙斬　牙疳　牙痍
陰疽　頸癧　骨疽骨癆　乳癰乳岩　爛頭胎毒　飛蛇丹毒　牛皮癬　瘡科雜症　殘頑　舊症
診所：上午文明路口漢民分局傍電話一七五一〇；下午惠愛西路一〇七電話一四三三九

鳴謝　許修五醫師　割包皮妙術
有廿五年割包皮老手之歷史治愈數萬人父傳子兩代均由許醫師一手經理割治者更若恒河沙數故欲無痛可靠之割術請特別注意焉　介紹人陳式璀李家駒等啓▲許醫師寓豐寧路一四八號

心肺病科
關志雄醫師
診症時間上午九時至十二時　X光鏡診斷（診所惠愛西朝天路電話一五六二）

根治花柳白毒痔瘺
余自強醫師
安全無痛剪除包皮　長過
診所：高路第一七七號

Bata
拔佳鞋王
質地好　價錢平　欵式新　不變樣
拔佳鞋王代銷處　佳都公司　麗松柏行
地址：漢民北路三十二號

留票電話：一三八七二
日月星
原班人馬無恙歸來
太平
今晚最後一晚　開演光榮戲寶
國魂
吞金滅宋史實。崖門失墨故事。
演完之後　散班小休
曾三多　盧海天　車秀英　譚秀珍　胡鐵錚　王中王

新星戲院
即映環球公司巨製海戰激烈空戰名片
大西洋戰史
蘭杜·史葛　大奮·皮亞　主演
傑作　炮火透千個半天激烈空戰海水柱條
下期香港名片　南海奪美
羊城
即映綺麗七彩比哥林劍門古裝名片
賊王子
尊△勇武巨星△路易士海華
柏里特△青春艷星△萍茜
聯合百武演出
驚險動人　箭無虛發。破敵人胆！
劍術第一！情節第一！
好雄。贏得美人心！
下期武俠巨片　玉苗方與世翠花

金聲
今天特別獻映　十二點半　二點半　六點九　八點九點。
美高梅最新七彩歌舞名片
魯意絲蓮娜　佐美格里　芬利利　南斯域莎　主領銜演
翠堤春曉
港譯：舞曲大王
GREAT WALTZ
藍色多瑙河也是森林的故事　維也納名曲

經濟新聞

銀根異常鬆弛 物價普遍上漲
昨一日間續昇百分二十

【專訊】連日市場物價，徐徐上漲，昨日情勢，更形劇烈，其中尤以與外滙有關物者，升昇最速，計昨日一日之間，約續昇百分之二十左右，其餘一切物品，普遍隨之上漲，查市場波動原因，與新版鈔大量出籠，刺激重大關係，至市面銀根，異常鬆弛，日息最高二元五角，最低竟成八角，日息之低，爲數日來所未見。

改善兌換輔幣 央行尚未執行

【專訊】金管局爲調節輔幣需求，冀使流通市面，而利幣政起見，曾函請市府制止酒樓、茶室行使代用券類，一面與中央銀行洽商改善兌換輔幣，並增加總額，在區內廣設代兌處，當經該行負責人首肯，惟該行日來未放寬，該行輔幣代兌處，亦無設立，市面輔幣缺乏問題，無法解決。（宗）

違反糧食管制條例 糧食部頒行

【專訊】市米糧公會昨日奉市府代電，轉飭糧食部頒行非常時期違反糧食管理條例，玆錄該條例如下：……[illegible]

加緊普查穗市行庄 限於年底全部查竣

【專訊】頃據廣州金融管理局息：各行莊自七月一日起，至目前止，已查者七十四家，經普查……[illegible]

冒充最惠國貨進口 海關發覺嚴罰不貸

【專訊】昨據海關公告稱：近有商人報運非最惠國出口貨物進口，冒充最惠國貨物進口……一經發覺，定予嚴罰不貸，除飭屬注意外，合行通告週知云。（宗）

昨糧商開座談會 反對征收營業稅
再向市府參會綏署呼籲

【專訊】糧食公會昨日召集各糧商開座談會……[illegible]

自備外滙輸入證 獲得合格者居多
已發證者計七百餘件

【專訊】穗輸管處統計自備外滙輸入證件，已簽發……[illegible]

谷米來源疏俏 昨市浮昇廿元

【專訊】昨日市勢……[illegible]

廣東物資委員會 內部人事仍照舊

【專訊】廣東省物資委員會……[illegible]

香港六屆國展會小寫
本報特派員青雲

正當着這個時期，日本改裝的美國貨品，滾滾而來，侵奪世界市場……[illegible]

出單位，參加展業佔最多，一、織造……[illegible]

二、展覽會的宗旨，着重海外宣傳……[illegible]

三、香港國產品的種種困難……[illegible]

粵路貨運情形

（十八日輸入）
品名	數量
茶油	八六八桶
生豬	九〇〇頭
桐油	一八六桶
植物油	六〇桶
豆子	二五五包
鮮蛋	四二〇笠
土谷	八三五包
菸葉	四六件

（十八日輸出）
品名	數量
油包	六〇〇件
香蕉	三〇噸

市情簡訊

【專訊】昨日各行商情，普遍上揚……[illegible]

請給配額 織布公會

禁銅鐵出境 桂省府實行

各行商情表

十二月十八日

穀米類

花紗布疋

鹽類

生仁類

油類

華洋雜貨

糖麵類

海產類

豆類

外銷品

土紙

工業原料

京果類

燃料類

貿愛東山瓦窰街第八號 屋業聲明

易賢 升大學補習 數理招生

華南汽車工程學校招生

購車啟事

空軍工程招標第一軍區司令部

遺失聲明

唐拾義 發冷發熱丸　瘧疾與鬼無涉

保濟丸

貧婦福音 留產接生收十二元　國民醫院啟

痔瘡 無痛根治 痔瘡痛 痔血

行銷中外 享譽百年 痔瘡科 外科 黃貞白 膏藥

醫師吳頌華 包皮 痔瘡 花柳 婦科

醫師蕭棣偕 新型X光驗病

全科醫師陳彥 痔瘡 痔血

葉永生 好 強身寶

天鳥溜冰場 請到天鳥溜冰

遺失聲明

美國人教英文

遺失聲明

買舖聲明

遺失聲明

遺失聲明

醫病救命 藥好價廉

蔣大總統獎狀 請認有 爲正貨 四十餘年老牌 永泰正十字油公司 廣州一德路 十字油 冰

大佛醫社 中西全科 余鳳智 黃國彥 腎 孕

通經水

陳文鐸 專醫 癬癩油蟻 白濁花柳

新法速愈 白濁

各地通訊

南海治安日益紊亂
副議長被打單
匪徒駕的士擄刦美歸僑
葉雲龍扣留後梁昭春接警局長

拆平海城 盜賣磚石
楊文磐被控告

沙口帽崗兩地 鄉民與匪激戰
客艇杉排幸安全脫險

高要警局籌演話劇

【高要十八日電】

趁火打刦
梧州沉沒渡後 搭客復遭洗刦

【本報梧州十八日特訊】

毛匪三次竄擾平陵
搶刦三十餘家商店

梧州記者要求整肅

【本報梧州十八日特訊】

廣西行政幹部 要有六個條件
不合條件者概行撤換

【梧州訊】

北海決定增常備隊

【合浦十八日電】

石壩被匪攻入 焚燒店舖多間
塘角村黃屋亦遭刦

東江四輪遇匪激戰
拖船兩艘被刦

石灣匪打單 竟及理髮店

【南海訊】

運米專輪陸續抵汕

【汕頭訊】

新豐縣長被俘經過

【新豐訊】

邪森洲抵台城

【台城訊】

中山冬防吃緊
刼案頻頻發生

【中山訊】

法律顧問
「告訴乃論」即「親告罪」

妻子不識字 不成爲離婚條件

醫藥問答
淋菌性尿道炎
治療脫肛須用手術

江門賑濟難民

【江門訊】

桂南恢復行使銅仙

【梧州訊】

鴨產紅蛋

【博羅十八日電】

畢業失業 少年自殺

【南海訊】

兩西人受嫌疑
台信生金舖發生窃案

【台山訊】

港幣三千不翼而飛

江門長沙汽車直通

【江門訊】

湛租法電廠 九千元港幣

【湛江十六日電】

梧州記者籌備訪穗

【梧州訊】

樂善戲院　連晚滿瀉　今晚最後一晚演

留票電話 三三〇一四

◁花錦綉班飲譽藝壇民間故事▷

鍾無艷二本

頭本轟動藝壇人人讚美

越編越好二本更加動人

莫志勤　余炳堯編撰。郭從雲原意。譚蘭卿參訂。譚作基小曲

千萬注意本劇驚人絕技破天荒舞台僅見

已睇頭本快看二本　未睇頭本要看二本

連城價值無與倫比五大變景神奇莫測

◁天造地設的紅份分配▷

海珠戲院連晚狂滿　今晚最後一晚演

◀非凡響劇團信譽大傑作▶

繼（情僧偷到瀟湘館）後又一鉅製新劇

新夜吊白芙蓉

☆戲好·景好·唱做皆好·以過去信譽作保証☆

何非凡唱夜吊主題曲聲調鏗鏘繞樑三日

楚岫雲顯靈空中對答疑幻疑真行雲飛霧

幕幕大戲。緊張刺激。巨景八場。巧奪天工。

火燒藏經閣真景　九曲池蓮花吐艷景　白芙蓉出魂現景　芙蓉別墅芙蓉園景　農林朝晨美景　白虎堂前最莊嚴景　河邊月冷吊孤魂景　藏經閣古色古香景

何非凡　楚岫雲　白龍珠　陳燕儂　曾君瑞　何少明　陸雲飛

☆留票電話一二九一七☆

馮志芬君改編。洪三和君佈景。

依時七點開台。諸君請早入座。

擷取舊本精華·增加新鮮血液

新舊藝術合流·十全十美好戲

大龍鳳班　明晚移師海珠戲院

◁隆重推出嫁粧唱工戲寶▷

☆三愚編劇社重新編撰杭州西湖的一段民間故事☆

夜祭雷峯塔

曾看者不妨再看！未看者更要一看！

我班戲寶　新人新出　劇力大增　效果良佳　金鑲玉砌　益覺美滿　六場大戲　七幕巨景

特別加製：1.離魂 2.餘生 3.別離死生 4.祭塔主題曲 5.夜祭雷塔主題曲

五闋名曲

陳鐵英　新馬師曾　林玉成　芳艷芬　梁瑞冰　歐漢姬　廖金鷹　綠衣郎　小金剛

三愚皇牌大片　寶玉哭晴雯　原庄玉寶　俏艷晴雯

黛玉見得多。晴雯未睇過。寶玉看得多。目看我如何。（就快爆出）

恭頌專科肺腎朱明遠醫師

★非凡響劇團信譽大貢獻★

★繼（情僧偷到瀟湘館）後鉅製新劇★

新夜吊白芙蓉

☆好景·好戲·唱做皆好·以過去信譽作保証☆

何非凡唱夜吊主題曲聲調鏗鏘繞樑三日

楚岫雲顯靈空中對答疑幻疑真行雲飛霧

幕幕大戲。緊張刺激。巨景八場。巧奪天工。

火燒藏經閣真景　九曲池蓮花吐艷景　白芙蓉出魂現景　芙蓉別墅芙蓉園景　農林朝晨美景　白虎堂前最莊嚴景　河邊月冷吊孤魂景　藏經閣古色古香景

何非凡　楚岫雲　白龍珠　陳燕儂　曾君瑞　何少明　陸雲飛

馮志芬君改編。洪三和君佈景。

依時七點開台。諸君請早入座。

留票電話三三〇一四

越演越旺　明晚移師樂善戲院演

擷取舊本菁華·增加新鮮血液

新舊藝術合流·十全十美好戲

教育與體育

省體會主辦 子文杯籃球賽 決于卅八年元旦日舉行 即開始報名廿七日抽籤

〔專訊〕省國民體育委員會，決定于卅八年元旦舉行第二屆「子文杯」男子組公開籃球賽。報名日期由即日起，至本年廿六日下午五時止，地點：中華北路省體分場內。比賽日期：定明年元旦日上午九時開始。比賽制度視參加隊伍多寡而決定。參加資格：凡中華民國國民均得組隊報名參加，抽籤日期：本月廿七日上午九時。規則：除該會另有規定外，仍依據第七屆全國運動會籃球規則辦理之，獎品：除冠軍獎子文杯乙座〔保持一年〕，另由該會發給銀杯乙座與亞，季軍。參加辦法；每隊隊員以十人爲限，每人須繳一寸半身相片二張，在報名時繳交，否則取銷該球員參加比賽資格。報名費：每隊二十元；另每隊需繳納不棄權費五十元（如比賽完畢時確無棄權憑收據發還）。（召）

三角田徑對抗 嶺南附中獲得冠軍 培正亞軍中正季軍

〔專訊〕嶺南附中、培正、中正、三校組織之三角田徑對抗會，業於昨〔十八〕日假東山培正運動場舉行。上午十時舉行開會儀式，由主席林瑞銘致詞後，各校代表旋即交換紀念旗，繼後全體職員暨運動員繞場一週後，即開始各項比賽。在此次比賽，每項兩人參加，每校單位優勝爲總積分算，計校單位第一名爲嶺大附中〔一百九十二分〕，第二名爲培正中學〔一百二十四分〕，第三名爲中正中學〔一〇九分〕。直至下午五時半，各項比賽完畢閉幕。〔召〕

長風中學籌開 第六屆校運會

〔本市訊〕長風中學，定於本月廿二、三日舉行第六屆全校運動會，近週以來學生積極鍛鍊身手，該校現已收得銀杯一個，各界長官，大陳省立各校長，楊王力院長及各界名流獎品旗錦甚多，同學的運動興趣不少。

仲元中學田徑競賽

〔番禺訊〕位于市橋之省立仲元中學，定于本月廿三、四日舉行田徑競賽，分男女甲乙組，項目共二十八項，每學生均須參加一項，作本學期體育科平時成績云。

中學籃球 今有九場比賽

〔專訊〕中學校際男女子籃球比賽，昨〔十八〕日下午二時起，仍假中華北路省體分場舉行，計成績：三十一比十一，克以比，南武，廣雅，市一中，大中，女子組…昨日比賽，秩序良好，今日下午九時起，聖心對市一中，附中對南武，培桂對廣中…

粵社會學社 今舉行年會

〔中國社會學社粵分社訊〕中國社會學社粵分社，定今〔十九〕日上午九時，在河南嶺南大學懷士堂舉行第九屆年會，出席大中學社會學教授，該會員，並由嶺大招待午餐，下午由陳序經主講「文化學之展望」，及黃文山等分別討論「中國社會學問題」。參加者可於八時半以前往長堤博濟醫院乘嶺大校車前往。（依）

中大提前 學期結束

〔專訊〕校方一再否認，而學生一再傳說之中山大學本學期提前結束事，連日學生談話中心。又爲若干教授在課堂上對學生透露校方決將本學期提前兩禮拜結束，將于明年一月十日考試，至十五日舉行學期考，提前原因，據說是便利員生過舊曆年。（依）

著作權法令修正

〔本市訊〕內政部以現行著作權法，及其施行細則，均係卅三年修正公布，內中所定罰金暨各種規費數額，在改用金圓後，自不適用，經擬具修正草案，呈請行政院公佈施行。茲誌如下：第八條，聲請註册及請求查閱或抄錄註册簿等項公費，每件定額如左：〔一〕書籍內著作物註册費二金圓。〔二〕發音片或照片註册費三金圓。〔三〕影刻模型註册費五金圓。〔四〕電影片註册費每五百公尺五金圓，不滿五百公尺以五百公尺計算。〔五〕繼承或受讓著作權註册費二金圓。〔六〕註册執照遺失補領費一金圓。〔七〕查閱註册簿費一金圓。〔八〕抄錄註册簿費，每百字一金圓，不滿百字以百字計算。（省新處）

本省教育法令 部份修正

〔本市訊〕省教育廳以金圓券發行以後，有關幣值之計算數額，應依照本位調整，函「廣東省國民…」改訂。

市教育會 定期開會

〔專訊〕市教育會理監事於第十一次理監事聯席會議，決定於本月廿三日舉行會員大會，依照章程改選，呈報市教育局，并通令各公私立中小學校參加，現已核准會員，定於是日下午一時，假東橫街廣州大學禮堂舉行。（令）

中學排球賽 今日頒獎

〔專訊〕中學體育聯誼會主辦之中學排球比賽，業於上月結束，該會訂于今〔十九〕日下午三時，假省體分場舉行頒獎典禮，並請教育廳長姚寶猷主持頒獎，各獎品是由各長官及各界捐贈。（名）

籃球裁判 將開檢討會

〔專訊〕市籃球裁判會，爲檢討過去一月來裁判工作，定於本日下午四時，假文德路培正同學會舉行，同時改選職員，並舉行第二屆紀念聚餐典禮。（召）

廣大法律學會 舉行學術演講

〔專訊〕廣州大學法律學會，昨天舉行學術演講會，請中大…

以學習報答援助 僑師昨天復課了

學治會發表「戰勝飢餓」文件

〔專訊〕國立第二僑民師範學校學生，昨〔十八〕日全體在校靜候上課，一面并派代表至省市教育當局致謝協助解決生活，同時請轉知校長飭各教師返校授課，昨日教師到校授課者已有三分之一以上，情形相當良好。據僑二師學生說：相信下週各教師可以完全到校授課。（令）

〔專訊〕僑二師學生自治會昨發出「拍賣結束，回到課堂」，告社會人士書」，原文如下：

社會賢明的人士公鑒：我們兩天來在市場上拍賣，得到大家的許多同情與援助，我們非常感激，我們看見你們流下的熱淚，是我們過去的眼淚中，最可貴的…我們決定了回到課堂去，我們是在苦心難的環境中學習！…不謝了的，我們從此以後，要…學習…

收容南下學生 下週停止辦理

〔專訊〕關於收容南下學生，省教廳派市教育局第三科長陳振名，第二科長許國，第三科長陳樸，培幹會同辦理，據視察秀俠說：本月廿日因超額停止辦理，保送本…

過去本學期三分二的時間，假如法令不准再轉學，學期成績亦不能承認，下學期再行收容，至於本市各公私立中學，尚可收容千餘人云。（令）

市三中 下期開始招生

〔專訊〕市立第三中學，市府已開始建築新校舍於石牌，現已開始招生，將…下學期招收學生。

中國問題 求主解決

〔專訊〕天主教中華聖教會，今天上午八時在石室主教座堂爲中國問題祈求天主，聽衆…

社會部育幼各院 調整後將予擴大

〔專訊〕社會部廣東育幼各院，調整之後，據…

來函照登

昨閱貴報本月九日「讀者呼聲」欄內登載「傳達兵罵電報局不迅速確實」新聞一則，經本局派員澈査眞相，其中經過情形實出誤會，事緣三日晚約十一時，有傳達兵侯泉員持電到長堤營業處拍發，當時收報員正在收受其他電報，忙於計算字數及繕據等手續，對該傳達兵所持電報一時未能抽暇立即收受，又適有儲滙局派駐營業處收款員以時值夜深，照例結束當日經收款項，員亦坐於「官軍電」玻璃牌位置之後，埋頭結算賬目，該傳達兵以爲係本局營業員，向其詢問，未有置答，致或引起誤會，查近來發電人數擠擁，不免久候，發電人每因焦急之情緒，成爲誤會之主因，而從業人員或因時間及工作環境之關係，一時未能達到發報人之要求而致發生誤會，至爲遺憾，本局現正加強工作除飭各從業人員以勤敏和力求迅速確實外，務希各界隨時予以善意之批評，倘發現有任何缺點即請以一三五一〇電話通知南堤本局營業股洽問，當即改善予滿意答復，茲將此次誤會情形函達查照併請惠予登載爲荷此致

大光報

交通部廣州電信局啓　十二月十六日

醫藥問答

……異常？（二）老年近古稀，六月天就腳冷，有時，通宵小便達十餘次之多，每日飯量甚微，有無特殊病症？何藥可治？（三）一中年男性，似「一傷寒」之後，右手，如握拳狀，屈伸失靈，有何良方治療？（四）小孩，今年已三十八，患病時流血過多，身體瘦弱，手足麻木，常頭暈…

答：一、脫肛之根本治療爲用手術割治，先生所患者如無痛苦，暫可不必治療，但須注意大便情況，不能太硬或次數太多，否則可使脫肛變劇。二、老太太年過身體各組織均有退化性改變，再加以營養不良，自然發生病狀，腳冷爲熱力不足與血循環欠佳所致，小便次數多爲身體虛弱之故，治療之法爲補充營養，滋養品與易消化之食物及多維他素。三、須往醫院檢查，以決定診斷。四、須去醫院詳細檢查…

遒縄文化創子手

疑是急雨打芭蕉

學校風光

△華僑大學△ 校章與學生證，已定于二十號開始發，惟收費相當昂貴，祗值一元五角之校章，竟收費五元，祗得三元成本之學生證，竟收費十五元，同學們均大喊「刮龍」不已。

△大中中學△ 某先生公開貴罵同學，爲學校風光，謂「一家醜不出外門」，不可藉「小聰明」而把學校「極細微」之缺點向外宣揚。

△德慶中學△ 樓上高中部，因難廁所遙遠，加以由樓上便溺，從窗口排出，樓下睡者因不堪其擾，打電話…

中大附中學生 昨赴僑師慰問

〔專訊〕國立中山大學附屬中學學生，昨日後到國立第二僑民師範學校去慰問，并代表交談之下，他們都帶…

各校球訊

△中大附中…△山…

廣州市大埔同鄉會通告

本會第三屆理監事任期屆滿，依章即須改選，經第十六次會議決議，由本年十二月十三日起至卅八年一月九日止，爲登記日期，所有埔籍男女老少一概登記以便統計旅省人數，在十六歲以上者由本會發給會員證憑證領取選舉票，并定於卅八年一月十六日上午九時在本會萬川樓開會員大會選舉第四屆理監事，除呈報政府外，特此登報週知，希各同鄉向下列各處登記爲荷。（一）文德路本會（二）廣東省政府江其宗同鄉（三）財政廳范慎猷同鄉（四）教育廳饒沙鷗同鄉（五）建設廳李振邦同鄉（六）地政局張恒存同鄉（七）省保安司令部范作人同鄉（八）軍管區司令部邱鏞同鄉（九）省公路局江建謀同鄉（十）省婦女會江志斌同鄉（十一）廣東實業公司何偉忠同鄉（十二）河南紡織廠鄭剛同鄉（十三）廣東供應局陳鳳翔同鄉（十四）廣州區直接稅局何林中同鄉（十五）天成路廣大商行張雪春同鄉（十六）國華銀行饒餘萬同鄉（十七）黃沙湘南煤礦公司張頌庭同鄉（十八）各大學專科學校中學陳東耀溫嘉祥藍立尚三同鄉（十九）廣州市政府何公南同鄉（廿）廣東省無線電台楊達仁同鄉（廿一）廣九路寧水布廠鄒炳文同鄉

廣州市大埔同鄉會理事會啓

交通部粵漢區鐵路管理局工務處工務

十二總段招投塘頭廈橋第一橋墩加固工程通告

現招商承投塘頭廈橋第一橋墩加固工程凡各殷實營造廠商對於是項工程經驗豐富已領有市政府甲種營造執照及本總段登記及格者請於本年十二月二十日來大沙頭本總段領取標單圖說繳納押標金金圓一萬元定期於本年十二月廿四日下午三時在本路南段辦事處二樓會議廳當衆開標特此通告

訂買東賢里四十二號屋聲明

歐陽拔英現憑中買受趙昆玉所有屋一間坐落廣州市大東分局轄內東華西路永勝街東賢里第四十二號門牌坐東向西上蓋連地深闊四至均照契據爲準並一切附着物俱全經交定立帖訂期三十七年十二月廿六日立契交易如對上開物業有任何關係轇轕及物權爭議者統希於交易期前與賣主趙昆玉理妥一經交易概與歐陽拔英無涉除標貼外特此聲明

律師廣濟安代買主歐陽拔英啓

事務所：長堤虎標永安堂大厦五一〇室　電話：一四〇〇八

光復律師團 **羅君籌 鄭乘虹 張翰**（代）**志成堂 買舖通告**

據稱：「本堂憑中買受阮璐生日前輾轉向陸合和買入舖業一間坐落本市文明路第一〇七號上蓋連地面積照本年十一月廿四日吉定立帖所有權狀載圖爲準經定期交易如對上開舖業有權利關係或任何轇轕希於交易期前向賣主理合一等語除標貼外，合代登報通告。

事務所：漢民北一〇三號何大珍律莊內　電話：一〇五六七

陳書策律師（代）黎厚誠堂業（買）通告

據稱：「本堂憑中買受謝廣合自建上蓋吉地乙段由謝笑雨業第四六號門牌面積照登記圖爲準現已立帖交定准於本年十二月廿四日交易如有轇轕未清希於期前以書面向貴律師聲明并向賣主理妥一等語除標貼外合代登報通告如上

事務所：長堤一九一號（愛羣右鄰）　電話：一七七三五　一一八五五

律師陳英材 代 四知堂 買屋聲明

茲據四知堂代表到稱：本堂憑中買受合德堂梁合德自置石屋洋房乙間坐落廣州市惠福分局段內瑪瑙巷第十二號門牌坐南向北上蓋連地深闊丈尺左右四至均照契據訂期於本年國曆十二月二十五日交易如對上開屋業有任何權利關係及轇轕等情請於交易期前向賣主梁合德理妥一經交易概與本堂無涉請代爲登報聲明等語除標貼及通告外合代登報聲明如上

事務所：長堤大馬路二〇三號二樓

律師陳劭漢 代李常德堂買受義興園廿一號屋業聲明

據稱本堂憑中買受普利公司潘森熊實地自建坐落本市東皋大道義興園第廿一號木樓洋房乙間上蓋連地四圍墻壁間格及一切附着物俱全四至丈尺以登記確定證爲準經立帖交定訂期本年十二月廿六日立契交易如有對於上開屋業主張任何權利或轇轕未清者希於期前與賣主理妥一經交易概與買主無涉等語除標貼外合代登報聲明如右

事務所：大馬站七十二號

王素律師受任上九路第五十五號成昌士布庄聘爲常年法律顧問

嗣後如有侵害其一切法益者本律師當依法負保障之責此佈

事務所：靖海路四十五號二樓　電話：一五九三三

孫麗蓮律師代表張君啓事

茲據當事人張君到稱：「爲因本人有意遠行願將自置新建房屋出讓坐落小北區交通方便環境空氣清新最適合舒適家庭前後有花園平天台建築物五井餘材料上乘兩層半木樓電燈傢私用具衛生設備一應俱全如合意者請祈與貴律師磋商」一等語前來本律師合代登報如右

事務所：六二三路六號二樓　電話：一一八一二

律師陳泰來代陳自本堂與張廣晴及妻黃琪玉買受屋業通告

第六甫水脚二十八號　原日永安里十三號

據稱本堂憑中買受張廣晴及妻黃琪玉同用張廣晴名義前與大利堂向上手合成公司向冉上手李毓秀買得自置屋業壹間坐落廣州市長壽分局段內第六甫水脚二十八號（即原日永安里十三號）四至面積均照登記圖則爲準所有上蓋連地四圍墻壁樓閣裝修間格門櫃窗戶磚瓦木石水電等一概俱全業經交定立帖訂期國曆三十八年元月弍日立契吉屋交易如對該屋有業權共有經界債務租賃關係以及一切華洋轇轕未清者務於交易期前與賣主理妥一經交易概與本堂無涉請代通告等情除標貼外合代通告如上

本律師事務所廣州市一德西路四七五號三樓　電話：一五〇二弍

律師夏楚章受任廣州市針織商業同業公會常年法律顧問

事務所漢民北路39號二樓　電話一二八三〇

位元堂養陰丸

養陰丸專治日久咳嗽陰虛內傷痰多氣喘胸翳氣滯體弱多病胃不消化虛不受補等症不論男女老幼孕婦產婦服之均效此丸功用廣大曾用者莫不盡知未用者不可不試（并編有養陰丸功用說明函索即奉）各處藥店均有代售

廣州藥欄路位元堂廣告

內外全科　女醫師

康靜佳

（專醫不孕）

難孕婦女

（特長）科學新法 指導受孕

（特治）婦女暗病　宮歪　宮倒　赤帶　白帶　小便刺痛　宮病　宮炎　月經疾病　傳染毒症　早老色衰

（設備）X光鏡　顯微鏡　長短波　透熱電療　紫外光　輸卵管　貫通器

（專門診治）婦女各症

☆醫務總所：太平南路六十七號（電話）一六九三七號

☆婦女分所：下九甫路一二四號　電話一二一零九號

醫院：豐寧路五十四號　電話一五八一九號

△診症時間▽診所：上午九時起至下午四時止；醫院：下午四時起至六時止；婦女分所：特殊診治不限時間

清算水電費賬目

七人小組昨首次會議 限期將資料送審

陸議長望此事能迅速解決

【專訊】市參會清算水電費之七人小組，昨（十八）晨邀請有關代表共同商討進行步驟，出席者有：議長陸幼剛及七人小組陳錫餘、袁良驊、黃兆棟、馬超俊、陳基真，會計師公會代表高永康、工業會代表林志澄，主持人陸議長。會議決定：（一）中電話三廠方面，將上列資料於本月廿四日以前送會，由會計師公會代表高永康、袁良驊等詳加研究後，即決定以公式及所包含各項目之詳細數字：（一）現行電費計算公式；（二）最近三個月每月發電量及售電量總數；（三）最近三個月每月收支總數；（四）最近三個月每月燃料進銷總量；（二）水廠方面：（一）現行水費計算公式及所包含各項目之詳細數字；（二）最近三個月每月發水量及售水總量；（三）最近三個月每月收支總數；（四）最近三個月每月燃料及淨化工程藥料進銷總量；（乙）電話所方面：（一）現行電話計算公式及所包含各項目之詳細數字；（二）最近三個月每月收支總數；（三）最近三個月平均每月各數；（四）最近三個月燃料及材料進銷總量。以上各項資料送到會後，即由小組會計師代表高永康負責審核，並表示極願協助此次工作，清查後即開會討論，以期迅速解決。陸議長對此事之態度，一本公正，總望能迅速解決，使各方都受到不良影響。七人小組及一般市民，均係因工作展開，亦未直接參加出席之市府與市參會記者談話，日前有出入，亦不會接到通知，不無參加。（敏）

李樸生之意見

請查核水電等賬目 多一機關也不要緊

【專訊】本市水電費加價與論紛然，市參會代表民意提出異議，李樸生昨就此事發表意見：「市府及監察機關能否查賬，市參會有權核長燃料，也可以查賬，多一機關核查也不要緊，……」（下略，字跡模糊）

市工業會請求 准予緩繳電費

【專訊】市工業會昨（十八）日函廣州電廠，以本市各工廠因原料價格增加，各廠負擔甚重，呼籲暫緩繳納電費，請准予延期繳費，並核減電費。

亦繳電費 省府過去

【專訊】省府對市民反對水電費加價一事，日前記者訪問有關方面，據稱政府依照新章繳費，省府亦負責繳納電費云。

沙面事件疑犯 昨續公審

准保否另行通知

【中央社廣州十八日電】沙面事件疑犯昨續審，地方法院十八日續審，提訊疑犯陳四、劉熙、陳慕等，至午時，庭長宣佈退庭，准保否另行通知。

廣花客車中途被刦 損失廿萬返穗報案

【專訊】豐寧路二十一號客車公司之客車，十七日晨由廣州開往花縣，途經附近時，被匪搶刦，搭客旅客損失財物共約廿萬元，客車已返市報案。（社）

孫立人昨赴市郊 視察新軍訓練

【專訊】陸軍副總司令孫立人於昨（十八）日上午八時赴市郊視察軍訓班，由第一訓練處處長賈幼慧、第二訓練處副處長等陪同，先至鷄頸坑視察新兵訓練情形，並訓話，午間返市。

丘昭文等響應自救救國運動

【中央社訊】國大代表丘昭文等，以國事艱危，響應自救救國運動。

澳門僑胞 匯款勞軍

【中央社訊】澳門僑胞日前將勞軍款一千一百七十萬金圓券匯交總統府，以慰前方將士。

以票選代替抽籤無效 商選訟案判決全文

【專訊】市商會選舉訟案，原告沈璟、周錫、律師伍彥周、唐理等，被告市商會代表大會，經地方法院判決，茲錄判決全文如次：

（事實）原告等聲明求為判決第一屆會員代表大會選舉理監事無效之判決……（下略）

被告會申述理由 請駁回原告之訴

謂選賢任能應改票選 經大會通過市長核准

【專訊】廣州市商會自奉令改組成立以來，已屆滿兩年，依照章程規定，監事任期屆滿，應改選半數，當經呈准於本年九月四日假座市府禮堂……（下略）

第一空軍區遷穗 建立華南基地

配合戡亂鞏固國防

該區昨招待記者報告

【專訊】空軍第一軍區司令部，已由瀋陽南遷來穗，該部全部人員已抵達本市，部址在東山，並已開始辦公。昨（十八）日下午由該區司令招待記者，報告遷移經過。

廣東招待所 元旦前可落成

新型設計有房四十間 并有電影場泳池酒吧

【專訊】利用淨慧公園原有房舍改建之國際招待所，由廣東省府撥款興建，該所內有泳池、舞場、酒吧等設備，房間四十，陳設新型，預定元旦前落成，開業招待各方旅客云。

已急動議擬響應上海大會之救國運動，由市參議會發起，呼籲中央自救救國……

女匪諜報隊長 判刑七年

【本市訊】黃宗棠羅定縣人，共匪偽總隊長李榮恩之伙伴，民國卅六年被捕……判處徒刑七年。

電信局協助 擴充各地市話

與地方團體協議辦理

【專訊】交通部第六區電信管理局，以市內電話需要擴充，該局近日與各縣市地方團體協議，擴充辦法如下：……

河南景泰貨倉大火

燃燒十小時貨物損失值金券三億餘 起火原因未詳貨主以浙滬客幫為多

【專訊】昨（十八）日上午三時卅分，河南景泰貨倉失火，燃燒十小時，貨物被焚，損失約值金券三億餘元。

景泰組織

景泰貨倉為景泰公司所設，在河南……

分頭搶救

救火隊分頭搶救……

貨主會購保險

特警發覺

新會械鬥醞釀不成

【專訊】新會縣長張壽萊穗述職……

煙霞洞

昨破獲兩宗

拘五名

【本市訊】本市警局長……

當局積極籌劃 維護交通治安

綏署保部分別舉行會議 對廣九鐵路治安極重視

【專訊】綏署於昨（十八）日舉行粵路廣九段護路治安會議……

標準地價 昨已評定

【專訊】市標準地價，經於昨（十八）日會議評定如下……

以卵投石

南站貨車倒溜 給火車頭撞毀

【專訊】昨（十八）日……

榮譽小姐 競選熱烈

「電燈頭」竟能爆炸 小童把玩傷四人

冬令救濟會 開始派飯票

陳公俠遺體 昨日大殮

唐湛路完成後 公商車爭行車權

四邑車商代表來穗請願

男女失足竟成千古恨 私台破獲拘了三罪人

簡報

王寵惠抵穗說法

社團消息

今日天氣

陰，偶有雨，晨夕有霧。

置業聲明

本人憑中買受二合堂李文揚樹自置坐落本市河南洪德分局段內鳳業北街門牌第十五號屋一間……王慧儀啟

新樓廉價出讓

茲有中獎房屋一間，座落新村……

洋房廉售

本市法政路洋樓兩座二層樓每層一廳三房一廚……

吉屋廉讓

茲有吉屋一座位於本市小北路附近……

遺失證件啟事

本人於本年三月間由省遞寄證件多件……李村謹啟

興記行聲明啟事

查本號前設六二三路一百二十號二樓……

遺失聲明

啟者本人於民國卅七年九月……

有舖連大貨倉出賣

本倉地點適中交通利便……

催請業主伍健生收租

有舖出讓

買舖地聲明

陳厚金否認李志華與陳福桂結婚啟事

買屋地聲明

買屋地聲明

置業聲明

廖淑倫主編 廣州大觀

鴻華茶行 大贈送 六天

聖誕將臨 為利便各界購茶慶祝饋贈特由本月十九日起至聖誕日止一連六天並附送精美日曆一個良機勿失請早光臨

福州紅茶買一送一！ 七彩花罐茶十款 一律照原價九折

精美日曆附送 新由香港運到貴精不貴多 免費贈品無多限送二千個

鴻華茶行 漿欄路 電話一七一三三